

DEMANDE D'AUTORISATION ENVIRONNEMENTALE

EXPLOITATION DE CARRIÈRE

PJ 47

CAPACITES TECHNIQUES
ET FINANCIERES



SOMMAIRE

| | Page |
|---|----------|
| 1. PRESENTATION DU DEMANDEUR | 3 |
| 2. CAPACITES TECHNIQUES ET FINANCIERES | 3 |
| ANNEXES | 5 |
| ANNEXE 1 - EXTRAIT KBIS DE LA SOCIETE | 7 |
| ANNEXE 2 - COTATION A LA BANQUE DE FRANCE | 9 |
| ANNEXE 3 - ATTESTATIONS DE COMPTES ANNUELS | 11 |
| ANNEXE 4 - ATTESTATIONS BANCAIRES | 13 |
| ANNEXE 5 - PLAQUETTE DE PRESENTATION | 15 |
| ANNEXE 6 - LISTE DU PERSONNEL | 17 |
| ANNEXE 7 - LISTE DU MATERIEL | 19 |

LISTE DES TABLEAUX

| | |
|---|---|
| Tableau 1 : Dénomination du demandeur | 3 |
|---|---|

1. PRESENTATION DU DEMANDEUR

| Société | MAQUIGNON FRERES |
|--|--|
| Forme juridique | Société A Responsabilité Limitée (SARL) |
| Capital | 104 000 € |
| Coordonnées du siège social | 12 lieu dit Prieuré de Remeneuil 86230 USSEAU Tel : 05 49 02 72 63 |
| SIRET | 337 894 299 00029 |
| NAF | 0811 Z |
| Signataire de la demande et interlocuteur pour le dossier | Dominique Maquignon |
| Qualité | Gérant de la SARL |

Tableau 1 : Dénomination du demandeur

2. CAPACITES TECHNIQUES ET FINANCIERES

Les capacités techniques et financières de la société font l'objet d'annexes.

Y sont joints :

- Un extrait KBIS,
- La cotation attribuée à la société par banque de France,
- Les attestations de comptes annuels des 3 dernières années,
- Les attestations bancaires de bon fonctionnement,
- Une plaquette de présentation de la société,
- La liste du personnel,
- La liste du matériel.

Le personnel qui travaillera sur la carrière est celui qui travaille actuellement à Usseau. En cas de recrutement, le nouvel arrivant suivra une formation.

ANNEXES

ANNEXE 1 - EXTRAIT KBIS DE LA SOCIETE



N° de gestion 2000B00550

Extrait Kbis

EXTRAIT D'IMMATRICULATION PRINCIPALE AU REGISTRE DU COMMERCE ET DES SOCIÉTÉS
à jour au 17 février 2020

IDENTIFICATION DE LA PERSONNE MORALE

| | |
|---|---|
| <i>Immatriculation au RCS, numéro</i> | 337 894 299 R.C.S. Poitiers |
| <i>Date d'immatriculation</i> | 09/06/1986 |
| <i>Dénomination ou raison sociale</i> | MAQUIGNON FRERES |
| <i>Forme juridique</i> | Société à responsabilité limitée |
| <i>Capital social</i> | 104 000,00 Euros |
| <i>Adresse du siège</i> | 12 le Prieuré de Remeneuil 86230 Usseau |
| <i>Activités principales</i> | Transport routier de marchandises et location de véhicules. Exploitation de toute carrières, transport de tous matériaux extraits broyés ou non, tous travaux de terrassement, vente desdits matériaux en l'état ou après broyage, ainsi que toutes les opérations commerciales, industrielles, financières, immobilières ou mobilières se rapportant à l'objet social. |
| <i>Durée de la personne morale</i> | Jusqu'au 09/06/2036 |
| <i>Date de clôture de l'exercice social</i> | 31 mars |

GESTION, DIRECTION, ADMINISTRATION, CONTROLE, ASSOCIÉS OU MEMBRES

Gérant

| | |
|----------------------------------|--------------------------------|
| <i>Nom, prénoms</i> | MAQUIGNON Dominique Christian |
| <i>Date et lieu de naissance</i> | Le 01/01/1959 à Usseau (86) |
| <i>Nationalité</i> | Française |
| <i>Domicile personnel</i> | Lieu-dit Montenay 86230 Usseau |

Commissaire aux comptes titulaire

| | |
|---------------------------------------|---|
| <i>Dénomination</i> | CGI Consulting |
| <i>Forme juridique</i> | Société par actions simplifiée |
| <i>Adresse</i> | 16 rue Kléber 92130 Issy-les-Moulineaux |
| <i>Immatriculation au RCS, numéro</i> | 378 005 334 Nanterre |

Commissaire aux comptes suppléant

| | |
|---------------------------------------|-----------------------------------|
| <i>Dénomination</i> | MAGELLAN |
| <i>Forme juridique</i> | Société à responsabilité limitée |
| <i>Adresse</i> | 63 avenue de Villiers 75017 Paris |
| <i>Immatriculation au RCS, numéro</i> | 378 839 146 Paris |

RENSEIGNEMENTS RELATIFS A L'ACTIVITE ET A L'ETABLISSEMENT PRINCIPAL

| | |
|--|---|
| <i>Adresse de l'établissement</i> | 12 le Prieuré de Remeneuil 86230 Usseau |
| <i>Activité(s) exercée(s)</i> | Transport routier de marchandises et location de véhicules. Exploitation de toute carrières, transport de tous matériaux extraits broyés ou non, tous travaux de terrassement, vente desdits matériaux en l'état ou après broyage, ainsi que toutes les opérations commerciales, industrielles, financières, immobilières ou mobilières se rapportant à l'objet social. |
| <i>Date de commencement d'activité</i> | 01/04/1986 |
| <i>Origine du fonds ou de l'activité</i> | Acquisition par fusion |

Greffe du Tribunal de Commerce de Poitiers

4 BD DE LATTRE DE TASSIGNY

CS 30871

86036 POITIERS CEDEX

N° de gestion 2000B00550

Mode d'exploitation

Exploitation directe

Le Greffier



FIN DE L'EXTRAIT

ANNEXE 2 - COTATION A LA BANQUE DE FRANCE

SUCCURSALE DE POITIERS
SERVICE DES ENTREPRISES

M. MAQUIGNON DOMINIQUE CHRISTIAN
SARL MAQUIGNON FRERES
12 Le Prieure De Remeneu

V/Réf : 337 894 299

Sect : ZZ

N/Réf : poitiers.entreprises@banque-france.fr

Conformément à la loi n° 78-17 modifiée du 6 janvier 1978 relative à l'informatique, aux fichiers et aux libertés, vous bénéficiez d'un droit d'accès aux informations contenues dans Fiben, fichier qui a reçu une autorisation de la Cnil (délibération n°87-69 du 7 juillet 1987, confirmée par la délibération n° 2009-498 du 17 septembre 2009), et d'un droit de rectification. Les demandes devront être transmises à l'adresse précisée ci-dessous. Par ailleurs, nous vous signalons que la cote attribuée par la Banque de France ne saurait être utilisée à des fins publicitaires.

86230 USSEAU

Poitiers, le 19 octobre 2018

Monsieur,

La Banque de France recense un certain nombre d'informations concernant les entreprises et leurs dirigeants. Ces renseignements permettent notamment de réaliser des études sur la situation financière des entreprises françaises, de fournir des éléments d'analyse pour les opérations de refinancement des établissements de crédit auprès des Banques Centrales dans le cadre de l'Euro système, d'apprécier la qualité des créances portées par ces derniers sur les entreprises au regard des exigences prudentielles. A partir de ces informations la Banque de France attribue une cotation aux entreprises et un indicateur à leurs dirigeants. La cotation peut ainsi s'appuyer sur l'analyse des documents comptables d'une entreprise, si celle-ci réalise un chiffre d'affaires annuel supérieur à 750 K€.

D'une manière générale, la cotation attribuée par la Banque de France a pour objectif d'exprimer d'une façon synthétique le risque de crédit présenté par une entreprise. **Elle exprime sa capacité à honorer l'ensemble de ses engagements financiers sur un horizon de 3 ans**. Elle est composée d'une cote d'activité et d'une cote de crédit. Leur signification, accompagnée d'informations complémentaires, est indiquée dans le document joint.

A la suite du dernier examen de la situation de votre société, nous vous informons que nous lui avons attribué **la cotation «G4+»**.

Le cas échéant, cette cotation tient compte de la situation de la société et de son degré d'intégration dans le groupe auquel elle appartient. Dans ce cas, la cotation est susceptible d'être révisée au vu de la situation de l'entité consolidante, notamment à la suite de l'analyse de ses derniers comptes consolidés.

Votre chargé de dossier se tient à votre disposition pour organiser si besoin un entretien au cours duquel vous pourrez obtenir toutes les explications que vous souhaitez.

Nous vous invitons également à consulter notre site internet : www.fiben.fr/cotation

Je vous prie d'agréer, Monsieur, l'expression de ma considération distinguée.

Jean-Jacques JOANTEGUY
Directeur



¹ Sauf cas spécifique des holdings

ANNEXE 3 - ATTESTATIONS DE COMPTES ANNUELS

ATTESTATION DE PRESENTATION DES COMPTES ANNUELS

En notre qualité d'expert-comptable, nous avons effectué une mission de présentation des comptes annuels de l'entreprise

SARL MAQUIGNON FRERES
12 Le Prieuré de Remeneuil
86230 USSEAU

relatifs à l'exercice du 01/04/2016 au 31/03/2017.

Nos diligences ont été réalisées conformément à la norme professionnelle de l'Ordre des experts-comptables applicable à la mission de présentation des comptes qui ne constitue ni un audit ni un examen limité.

Sur la base de nos travaux, nous n'avons pas relevé d'éléments remettant en cause la cohérence et la vraisemblance des comptes annuels pris dans leur ensemble tels qu'ils sont joints à la présente attestation.

Les comptes annuels ci-joints se caractérisent par les données suivantes :

| | |
|---------------------------|-----------------|
| - Total du bilan, | 2 090 455 Euros |
| - Chiffre d'affaires HT, | 2 973 005 Euros |
| - Résultat net comptable, | (5 967) Euros |

Fait à CHATELLERAULT
Le 30/06/2017

Mr SAOUD
Associé Responsable de Cabinet

ATTESTATION DE PRESENTATION DES COMPTES ANNUELS

En notre qualité d'expert-comptable, nous avons effectué une mission de présentation des comptes annuels de l'entreprise

SARL MAQUIGNON FRERES
12 Le Prieuré de Remeneuil
86230 USSEAU

relatifs à l'exercice du 01/04/2017 au 31/03/2018.

Nos diligences ont été réalisées conformément à la norme professionnelle de l'Ordre des experts-comptables applicable à la mission de présentation des comptes qui ne constitue ni un audit ni un examen limité.

Sur la base de nos travaux, nous n'avons pas relevé d'éléments remettant en cause la cohérence et la vraisemblance des comptes annuels pris dans leur ensemble tels qu'ils sont joints à la présente attestation.

Les comptes annuels ci-joints se caractérisent par les données suivantes :

| | |
|---------------------------|-----------------|
| - Total du bilan, | 2 073 198 Euros |
| - Chiffre d'affaires HT, | 3 222 650 Euros |
| - Résultat net comptable, | 131 374 Euros |

Fait à CHATELLERAULT
Le 22/06/2018

— Mr SAOUD Eric
Expert comptable associé

ATTESTATION DE PRESENTATION DES COMPTES ANNUELS

En notre qualité d'expert-comptable, nous avons effectué une mission de présentation des comptes annuels de l'entreprise

SARL MAQUIGNON FRERES
12 Le Prieuré de Remeneuil
86230 USSEAU

relatifs à l'exercice du 01/04/2018 au 31/03/2019.

Nos diligences ont été réalisées conformément à la norme professionnelle de l'Ordre des experts-comptables applicable à la mission de présentation des comptes qui ne constitue ni un audit ni un examen limité.

Sur la base de nos travaux, nous n'avons pas relevé d'éléments remettant en cause la cohérence et la vraisemblance des comptes annuels pris dans leur ensemble tels qu'ils sont joints à la présente attestation.

Les comptes annuels ci-joints se caractérisent par les données suivantes :

| | |
|---------------------------|-----------------|
| - Total du bilan, | 2 334 505 Euros |
| - Chiffre d'affaires HT, | 3 425 518 Euros |
| - Résultat net comptable, | 163 473 Euros |

Fait à CHATELLERAULT
Le 02/07/2019

Mr SAOUD Eric
Expert comptable associé

ANNEXE 4 - ATTESTATIONS BANCAIRES



BNP PARIBAS

**Maison des entrepreneurs
13 place du Maréchal Leclerc
86000 POITIERS**

ATTESTATION

BNPParibas, dont le siège social est situé 16 boulevard des italiens 75009 Paris, au capital social de 2 492 925 268 €, RCS Paris 662 042 449 représentée par :

**Delphine CAUSSE
Chargée d'affaires entrepreneurs
86000 POITIERS**

Soussignée,

Atteste par la présente que nous entretenons depuis de nombreuses années les meilleures relations avec la société MAQUIGNON FRERES SARL-12 LD Prieuré de Remeneuil 86230 USSEAU et que la société a toujours respecté ses engagements à notre égard.

Fait à Poitiers pour servir et valoir ce que de droit à la demande de la société MAQUIGNON FRERES SARL, le 20 Avril 2020.

Delphine CAUSSE



Agence Chatelleraut

Adresse :

62 BD BLOSSAC
86100 CHATELLERAULT

Votre conseiller : Delcourt Stéphane

Téléphone : 0988989018

Fax :

SARL MAQUIGNON FRERES

12 LD PRIEURE DE REMENEUIL
86230 USSEAU

CHATELLERAULT, le 20 avril 2020

ATTESTATION

DE BON FONCTIONNEMENT

DE PROVISION SUFFISANTE

Nous soussignés, Banque Populaire Val de France - BANQUE POPULAIRE, société anonyme coopérative de Banque Populaire à capital variable, siège social sis 9, avenue Newton, 78180 Montigny le Bretonneux, immatriculée au Registre du Commerce et des Sociétés de Versailles sous le N° B549 800 373 VERSAILLES, représentés par Nom et Prénom du Directeur, Directeur de l'agence Chatelleraut

Certifions que le compte 00721701738, ouvert

à titre professionnel

à titre privé.

Intitulé : SARL MAQUIGNON FRERES

fonctionne à ce jour à notre entière satisfaction.

présente la provision suffisante, à ce jour pour honorer un chèque de euros.

présente une situation financière suffisante pour effectuer un transfert de euros à ce jour, en faveur de :

La délivrance de ce document est soumise à facturation selon les conditions tarifaires en vigueur.

Attestation faite à la demande de l'intéressé(e) pour servir et valoir ce que de droit, et :

remise en main propre au client titulaire du compte,

adressée par courrier nominatif au client titulaire du compte,

Le Directeur
BANQUE POPULAIRE
VAL DE FRANCE
62, Boulevard Blossac
86100 CHATELLERAULT
Tél. 09 88 98 90 18

ANNEXE 5 - PLAQUETTE DE PRESENTATION

PLAN D'ACCÈS De la carrière

SERVICES
EXPLOITATION
LIVRAISON

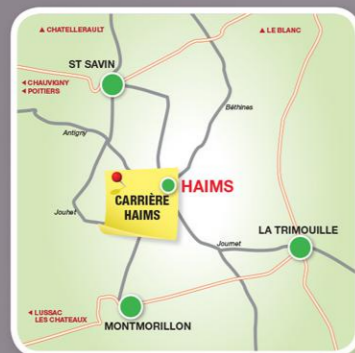

◀ Haims-Châtellerault : 60 km

CARRIÈRE D'HAIMS
Bauvais - 86310 HAIMS
Tél. 05 49 84 18 99 - Fax 05 49 48 17 94



▲ Villentrois-Châtellerault : 100 km
CARRIÈRE DE VILLENTOIS
46 rue des Marins
36600 VILLENTOIS
Tél. 06 08 22 30 24



Usseau-Châtellerault : 10 km ▲

SIÈGE SOCIAL ET CARRIÈRE D'USSEAU
12 Lieu-dit le Prieuré de Remeneuil
86230 USSEAU
Tél. 05 49 02 72 63 - Fax 05 49 02 74 57
Email : contact@maquignon.com
Internet : www.maquignon.com



Création : veidém studio - 05 49 23 38 03



RÉNOVATION
CRÉATION
FABRICATION



UNE AUTRE DIMENSION...

A votre décoration



www.maquignon.com

La société Maquignon Une tradition familiale

À l'image de la pierre de tuffeau de sa carrière d'Usseau, la société Maquignon marie avec succès qualité et longévité. Roland Maquignon ouvre le premier chapitre de cette tradition familiale en 1954. Le point de départ d'une aventure humaine qui va s'écrire à même la roche. La première extraction de tuffeau pour la construction s'accompagne rapidement du broyage des pierres pour la culture de champignons. Cette terre de gobetage, encore produite aujourd'hui, donne à la société une identité à part dans l'univers des professionnels carriers.

En 1986, le créateur de l'entreprise passe le témoin à son épouse et à deux de ses enfants Dominique et Jean-Marc. La société Maquignon emploie alors cinq salariés. La carrière poursuit son développement l'année suivante avec l'arrivée de leur sœur, Chantal, qui prend les commandes de l'activité transport nouvellement créée. L'ouverture en 1989 de la carrière à ciel ouvert, sur le site de la Martinière à Usseau, donne une nouvelle impulsion à l'exploitation du tuffeau. L'entreprise se dote également de machines de découpe, en tranches et pour les éléments six faces, permettant aux carriers de se tailler une bonne part d'un marché concurrentiel.

L'écoute des clients, la réactivité, la capacité d'innovation et la qualité des produits, reconnues au niveau national, sont à la base du succès de la société Maquignon. Une philosophie qui aboutit en 1995 à développer une activité autour de la production de gros blocs de pierre pour la rénovation de monuments historiques et les maisons individuelles. En 2001, l'ouverture du second site à Haims, dans le Sud Vienne du côté de Saint-Savin, élargit l'horizon de l'entreprise en la positionnant sur de nouveaux débouchés. Cette carrière dont l'activité est étendue en 2007, développe la branche « travaux publics ». La diversification de ses activités représente une des forces de l'entreprise.

UNE ENTREPRISE Tournée vers l'avenir

Soixante ans après sa création, la société Maquignon perpétue avec fierté les savoir-faire issus du patrimoine familial. Un héritage précieux comme les matériaux façonnés par les vingt cinq professionnels de l'entreprise, amoureux du bel ouvrage et passionnés par leur métier.

À la pointe en matière de qualité de service, la société Maquignon développe depuis toujours une politique d'investissement ambitieuse et adaptée au marché. En 2011, l'achat d'une machine de découpe à commande numérique donne une capacité de production tournée vers l'avenir. Chapeaux de murs, frontons de lucarnes, corniches, évièrs, escaliers ou cheminées : des réalisations clé en main et personnalisées en fonction des exigences du client.

L'avenir de la société s'inscrit également dans la recherche de nouveaux sites d'extraction. À quelques kilomètres d'Usseau, la société Maquignon exploite ainsi depuis 2014 un nouveau gisement de près de 5 hectares. Une source d'approvisionnement qui permet notamment d'assurer la continuité des types de matériaux proposés.

Un autre site, localisé à Villentrois, dans l'Indre, offre à la société Maquignon sa première carrière en sous-terrain. Sur la base d'une ancienne exploitation de cave à champignons, les 4 hectares recèlent une véritable mine de matière première constituée d'un tuffeau très dense. Cette nouvelle carrière donne des moyens supplémentaires aux carriers pour répondre à la demande toujours croissante des entreprises de rénovation de monuments historiques et édifices religieux.

L'avenir de la société Maquignon est assuré par une équipe de professionnels jeunes et dynamiques. Dans une ambiance familiale, nos salariés conjuguent avec succès la richesse et le savoir-faire de l'entreprise.

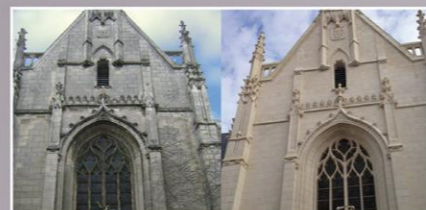

SOMMAIRE

LES PRODUITS DE CARRIÈRE



LES PIERRES



LE TRANSPORT



LES TRAVAUX PUBLICS LA DÉMOLITION



L'ENROCHEMENT ET LES GRANULATS



GABIONS EN PIERRE DE HAIMS



LE PERSONNEL



CARACTÉRISTIQUES DES PIERRES

| | TUFFEAU D'HUSSEAU | TUFFEAU DE VILLENTOIS | PIERRE DE HAIMS |
|---|---|---|---|
| Lieu d'extraction | Usseau (86) | Villentrois (36) | Haims (86) |
| Nature et aspect | Roche sédimentaire - Calcaire tendre crayeux à grain fin de coloris blanchâtre. | Roche sédimentaire - Calcaire tendre crayeux à grain fin de coloris blanchâtre. | Roche sédimentaire - Calcaire oolithique beige légèrement rosé à grain plus ou moins fin. |
| Essai de gel | 46 cycles (NF 10-513) | 40 cycles (NF EN 12371) | 224 cycles (NF EN 12371) |
| Masse volumique apparente | 1,47 T / m ³ (NF B 10-503) | 1412 kg/m ³ (NF EN 1936) | 2,28 T/m ³ (NF B 10-503) |
| Masse volumique réelle | 2,57 T / m ³ (NF B 10-503) | | 2,70 T/m ³ (NF B 10-503) |
| Porosité moyenne | 42,47 % (NF B 10-503) | 39,9 % (NF EN 1936) | 15,47 % (NF B 10-503) |
| Porosité libre | 34,98 % (NF B 10-504) | | |
| Coefficient d'absorption d'eau | 0,82 (NF B 10-504) | | 0,64 (NF B 10-504) |
| Coefficient d'absorption d'eau par capillarité | | | 1,74 (NF B 10-502) |
| Coefficient d'absorption d'eau par capillarité C1 | | 293,0 g. m ⁻² .s ^{-0,5} (NF EN 1925) | |
| Coefficient d'absorption d'eau par capillarité C2 | | 319,6 g. m ⁻² .s ^{-0,5} (NF EN 1925) | |
| Vitesse de propagation du son moyenne | | | 4 282 m/s (NF B 10-505) |
| Vitesse de propagation du son moyenne parallèle | 2001 m/s (NF B 10-505) | 1,9 km/s (NF EN 14579) | |
| Vitesse de propagation du son moyenne perpendiculaire | 1972 m/s (NF B 10-505) | 1,68 km/s (NF EN 14579) | |
| Dureté superficielle à la rayure | 1,8 mm (NF B 10-506) | | |
| Usure au disque métallique moyenne | | 67,2 mm (NF EN 14157) | 29,4 mm (NF EN 1341) |
| Résistance en compression | | 10,7 MPa (NF EN 1926) | |
| Résistance à la flexion | | 2,6 MPa (NF EN 12372) | 5,7 MPa (NF EN 12372) |
| Contrainte de rupture à la compression | 10,24 N/mm ² (NF B 10-509) | | 51,47 N/mm ² (NF B 10-509) |
| Coefficient de glissance | | | 61 (NF EN 1341) |



Des pierres « précieuses »

ET À USAGE MULTIPLE



Produits à partir des ressources de la carrière de Haims, les enrochements et autres granulats sont une de nos grandes spécialités. Pour soutenir des talus, baliser la circulation ou des zones de stationnement, notre production de grosses pierres trouve des implantations diverses sur tout le territoire. Nous avons par exemple fourni 4 000 tonnes d'enrochement à la Ville de Châtelleraut dans le cadre de la réhabilitation du canal

de l'ancienne manufacture d'armes. Nos granulats se présentent pour leur part sous différentes tailles et granulométries. D'autres teintes sont disponibles sur demande (blanc, gris, jaune...). Ces produits sont utilisés par les professionnels des travaux publics, collectivités territoriales, paysagistes et particuliers. Aménagements de voirie, terrassements, chemins d'accès ou décoration, ce ne sont pas les applications qui manquent.



Des pierres « précieuses » ET À USAGE MULTIPLE



Installation de concassage



Granulats calcaires 6/10



Exemple d'aménagement
extérieur

| | |
|--|-------------------------------|
| Concassé calcaire 6/10 | Concassé calcaire 0/60 |
| Concassé calcaire 10/20 | Concassé calcaire 0/100 |
| Concassé calcaire 40/60 | Sable calcaire 0/6 |
| Concassé calcaire 0/20 | Mœllons |
| Concassé calcaire 0/31 ⁵ | Enrochement toutes tailles |

Fabrication des granulats :

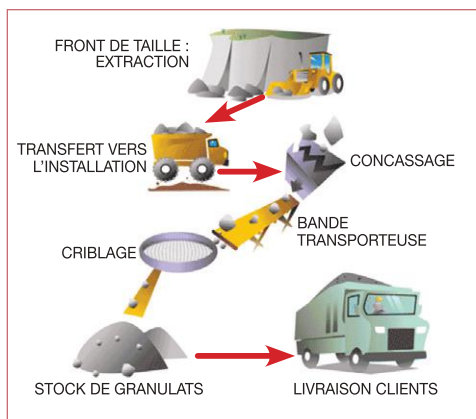



Des professionnels

FIERS DE LEURS SAVOIR-FAIRE



Chaque employé de notre entreprise contribue à son niveau à perpétuer avec fierté la tradition du métier de carrier. De l'exploitation à la gestion administrative, en passant par toutes les étapes de production, nous cultivons ainsi toute la noblesse d'une profession millénaire. Dans une ambiance familiale, nos vingt-sept salariés conjuguent avec succès la richesse de leurs savoir-faire et des matériaux travaillés. Dotée

d'une grande capacité d'innovation, notre équipe de professionnels est à même de pouvoir donner vie à tous vos projets. Écoute, réactivité et qualité de réalisation sont ainsi à votre service tout au long de l'année afin de répondre au mieux à vos besoins.



Des professionnels

FIERS DE LEURS SAVOIR-FAIRE

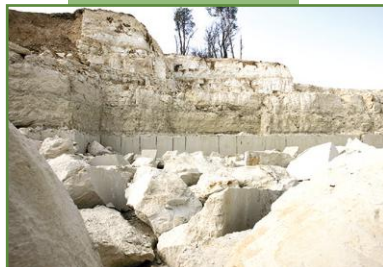

Carrière d'Usseau



Carrière d'Haims



Carrière de Villentrois

Site d'Usseau

- ▶ *Responsable de l'exploitation des sites / responsable travaux publics - démolition* : **Dominique Maquignon**
- ▶ *Gestion des travaux publics* :
Frédéric Modde
- ▶ *Tailleur de pierre* :
Hervé Gachet
- ▶ *Débiteurs / Sciage* :
Fabrice Thouvenin - Pascal Besnault
Nicolas Langlois
- ▶ *Chef de carrière* : **Loïc Maquignon**
- ▶ *Techniciens d'extraction* :
Nicolas Trinquard - Jérémy Pouger
- ▶ *Chauffeurs* :
Thierry Libreau - Yoann Forgeon
Mickaël Durand - Franck Maquignon - Éric Tartre
- ▶ *Mécanicien* : **Christian Forgeon**

ADMINISTRATION

- ▶ *Responsable commerciale / Pierre de taille* :
Isabelle Maquignon
- ▶ *Responsable transport* : **Chantal Vercruyce**
- ▶ *Comptabilité* : **Laetitia Boursier**

Site de Haims

- ▶ *Chef de carrière* : **Christophe Maquignon**
- ▶ *Responsable granulats* : **Nicolas Mèche**
- ▶ *Conducteur d'engins* :
Jean-Marie Maquignon - Daniel Terrassin

Site de Villentrois

- ▶ *Responsable de site* : **Patrick Malet**
- ▶ *Technicien d'extraction* : **J-Michel Pesson**



Une flotte de camions

AUX COULEURS DE MAQUIGNON



En complément de notre activité de production de pierres de taille, nous possédons notre propre flotte de transport. Des Pays de la Loire, au sud de la France, nos véhicules sillonnent le territoire afin de vous livrer vos commandes dans les meilleurs délais. Sept tracteurs, deux bi-bennes et un camion grue amplirol, sont affectés au convoyage des matériaux issus de nos carrières. Nos semi remorques sont adaptés pour l'acheminement des enrochements et des pierres de plus petites dimensions. Porte

engins, semis ou céréalière, nous ouvrons également notre capacité de transport à des marchandises autres que celles produites dans nos carrières. Sur nos trajets retour, nous nous sommes ainsi engagés dans la livraison de toute marchandise sur palette (vieux papiers, matériaux de construction...). Une démarche éco-responsable qui nous permet d'optimiser notre consommation de carburant et modérer ainsi notre impact écologique en évitant de rouler à vide.



Une flotte de camions

AUX COULEURS DE MAQUIGNON



Semi avec benne alu



Semi avec porte-engin



6x4 Ampliroll avec grue

| | |
|-------------------------------------|-----------------------------|
| 7 tracteurs routiers | Bennes TP et à enrochements |
| 2 camions 6X4 bi-benne | Bennes alu, bennes acier |
| 1 camion 6X4 avec ampliroll et grue | Benne céréalière |
| Fond mouvant | Plateau |
| Porte-engin | Tautliner |

Dimensionnement des poids lourds



◀ 13,5 tonnes
10 m³



◀ 13 tonnes
8 palettes



◀ 30 tonnes
20 m³



◀ 30 tonnes - Transport de pelle, concasseur, tombereau

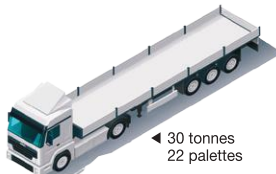

◀ 30 tonnes
22 palettes

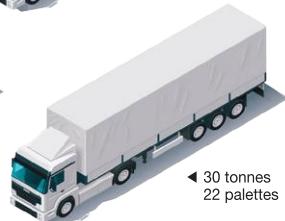

◀ 30 tonnes
22 palettes



Réaliser des projets de voirie

ET VALORISER LES MATÉRIAUX APRÈS DÉMOLITION



Toujours dans la perspective de proposer un service le plus complet possible à nos clients, nous possédons une activité travaux publics et démolition. Du terrassement à la plate-forme, en passant par les chemins d'accès, réseaux et tranchées techniques, nos équipes interviennent aux côtés des professionnels, des collectivités territoriales ou des particuliers. Pelles de 5 à 45 tonnes, chargeuses équipées de fourches ou de godet de 3 à 4,5 m³, camion tombereau de 30 tonnes, concasseur, crible : notre entreprise est dotée de tout le matériel

spécialisé pour remplir ces missions. Nous proposons également la location de camions porteurs pour les chantiers. Les opérations de démolition ou de déconstruction font aussi partie de notre quotidien. Bâtiments et voirie, maisons individuelles, parkings, démantèlement de stations services : certains matériaux issus de ces opérations sont valorisés notamment par concassage. Nous travaillons également en partenariat avec des sociétés spécialisées dans la récupération et le recyclage des matériaux de construction ou le traitement des matières dangereuses.



Réaliser des projets de voirie ET VALORISER LES MATÉRIAUX APRÈS DÉMOLITION



Chemin d'accès et cour



*Mise en œuvre d'une fosse
toutes eaux*



*Démantèlement de cuve
hydrocarbure*

| | |
|------------------------------|--------------------------|
| Réseau assainissement | Aménagement terrain/Cour |
| Réseau VRD | Déblai/Remblai |
| Chemin d'accès | Dépollution |
| Terrassement | Empierrement |
| Démolition Déconstruction | Curage de bâtiments |

Valorisation et traitements des déchets :

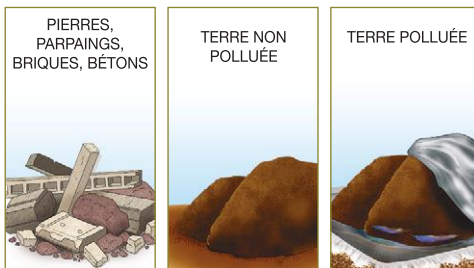

Déchets admissibles en classe 3

*Déchets admissibles
en classe 1 (centre de
traitement agréé)*



Une exploitation

OPTIMISÉE



Afin de répondre à une demande de plus en plus variée, l'optimisation de nos produits de carrière est une de nos priorités :

- Production de 6 000 tonnes de tuffeau broyé (terre de gobetage) par an pour la culture de champignons.
- Extraction de près de 400 m³ de tuffeau tous les mois (blocs).
- Diversification de l'utilisation avec la pierre de Haims.

En fonction de votre demande, nous pouvons également vous proposer d'autres types de pierres. Quelles soient de Tervoux, de

Sireuil, de Noyant ou d'Estailades, leurs caractéristiques techniques et leurs couleurs nous permettent de vous faire bénéficier d'une palette très large d'utilisation. Des blocs de 15 tonnes découpés à la haveuse sur le front de taille, au produit fini ou en tranches, nous maîtrisons en interne toutes les étapes de transformation de notre matière première. Un réel atout qui prend appui sur un parc de machines allant du châssis à courroie diamantée à la débiteuse à commande numérique 5 axes de dernière génération.



Une exploitation OPTIMISÉE



Blocs



Tranches



Pierres pré-sciées 6 faces

| | |
|------------------------|--|
| Blocs de Tuffeau | Dimensions : ≈1,50 m x 1,50 m x 1,50 m haut |
| Tranches de Tuffeau | Dimensions : ≈1,60 m x 1,20 m À partir de 10 cm haut |
| Blocs de Haims | Dimensions : ≈1,40 m x 1,40 m x 1,00 m haut |
| Tranches de Haims | Dimensions : ≈1,50 m x 1,50 m À partir de 3 cm ép. |
| Éléments 6 faces sciés | Toutes dimensions à la demande |

« Sciage des blocs »

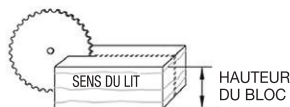
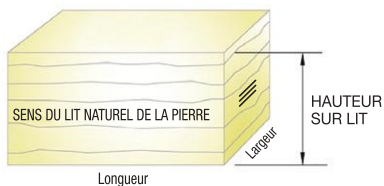

| EXEMPLE DE FICHE DE DÉBIT | | | |
|---------------------------|----------|---------|---------|
| Unité | Longueur | Largeur | Hauteur |
| U | cm | cm | cm |
| 2 | 120 | 32 | 50 |

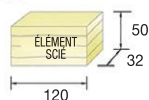

LA PIERRE
DE HAIMS



Une palette de grains

ET D'UTILISATIONS TRÈS VARIÉES



Issue d'une roche calcaire plus dure que le tuffeau, la pierre de Haims est de couleur beige légèrement rosée. Extrait avec la même rigueur que celle déployée dans notre carrière d'Usseau, cet élément minéral de grande valeur ne craint pas le gel. La pierre de Haims trouve ainsi de très nombreuses applications en extérieur. Chapeaux de murs, têtes de piliers ou soubassements sont quelques-unes des nombreuses possibilités à votre disposition. La pierre de Haims peut d'autre part être découpée en

tranches dont l'épaisseur minimum peut atteindre trois centimètres. Cette caractéristique technique exceptionnelle permet de composer des dallages ou des revêtements pelliculaires muraux très fins. La pierre de Haims autorise également des types de finitions très variées, bien souvent réalisées à la main. Du ponçage à l'adouci, ou brossé, avec le coup d'outil du layé ou pour boucharder, nous vous offrons toute une palette de grains différents.



Une palette de grains ET D'UTILISATIONS TRÈS VARIÉES



*Chapeaux de pilier
avec pointe diamant*



Mur en pierre de Haims



*Exemple d'appui de fenêtre
mouluré avec départ
de jambage*

| | |
|--------------------|---|
| Chapeau de pilier | Moulure à la demande |
| Pilier | Fut en pierre massive - évidée en « L » ou en « U » |
| Souche de cheminée | Avec couronnement simple ou mouluré |
| Seuil de porte | Taille : pente |
| Appui de fenêtre | Taille : pente - rejingot - oreilles - départ de jambages |

Appui de fenêtre :

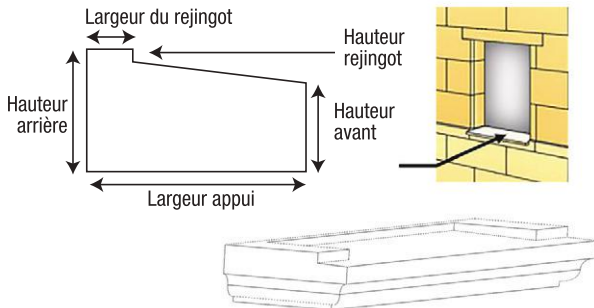

Seuil de porte :

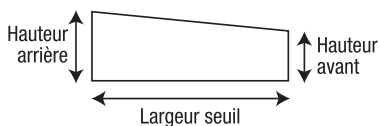

LA PIERRE
IDÉES DE CHARME



Des idées de charme

POUR VALORISER VOS EXTÉRIEURS



Notre gamme de produits à usage extérieur est conçue pour apporter à vos projets le détail esthétique qui fera toute la différence. La pierre de Haims vous offre notamment la possibilité de créer des couvertines de murs, de la tablette simple à des éléments profilés, voire des formes plus élaborées. Appuis de fenêtres et soubassements sont également au nombre de nos réalisations. Un dallage de terrasse, une margelle de piscine en pierre de Haims

donneront une touche inédite à vos lieux de détente à deux pas du jardin. Nos modèles de fontaines, balustrades, puits ou mobilier de plein air (bancs, tables, barbecues) valoriseront vos espaces verts, publics ou particuliers, en les mettant en scène dans un aménagement paysager original. Qu'il s'agisse de revêtements de façades, linteaux, plates-bandes et autres lucarnes, vous trouverez avec le tuffeau un précieux allié pour inscrire vos envies dans la durée.



Des idées de charme POUR VALORISER VOS EXTÉRIEURS



*Aménagement
chez un particulier*



Margelles de piscine

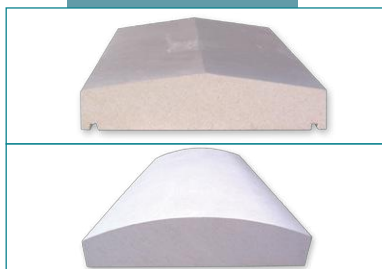

*Chapeaux de murs -
Couvertines*

| | |
|--------------------------------|-------------|
| Muret | Lucarne |
| Soubassement | Œil de bœuf |
| Dallage intérieur ou extérieur | Corniche |
| Pavage | Bancs |
| Bordures | Tables... |

Différentes formes de couvertines :

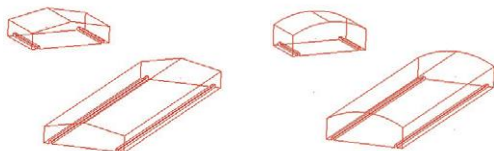
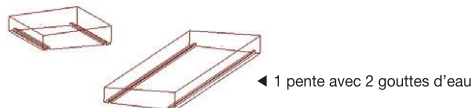
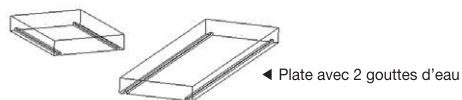

LA PIERRE
ÉLÉMENTS TAILLÉS



Donnez un cachet unique

À VOTRE INTÉRIEUR



Vous souhaitez donner une touche de caractère à la rénovation ou la construction de votre demeure. La pierre de Haims prendra place avec justesse dans toutes les pièces de votre maison. D'un charme certain, cette matière première est particulièrement adaptée pour concrétiser l'aménagement de votre cuisine, du plan de travail à l'évier. Les escaliers, massifs ou avec un revêtement, prendront une touche personnalisée avec la pierre

de Haims. Un matériau noble qui embellira également votre salle de bain. Dallages, tablettes, tables, bancs et revêtements pelliculaires (murs, plinthes) contribueront également à donner un cachet unique à votre intérieur. Du côté des ouvertures et passages, entre arcs et encadrements de portes, ou pour une cheminée, du rustique à des styles plus contemporains, la pierre est la matière parfaite pour concrétiser vos idées.



Donnez un cachet unique À VOTRE INTÉRIEUR



Escalier



Cheminée



*Plan de cuisine
avec évier massif*

| | |
|--|--|
| Escalier massif | Marches massives (+/-17cm de haut) |
| Escalier avec habillage | Marches : 3 à 5 cm ép. Contremarches : 2 cm |
| Cheminée | En pierre massive sur mesure |
| Habillage d'insert ou de poêle | En éléments minces (sur mesure) |
| Plan de cuisine, salle de bain, tablette... | À partir de 3 cm d'épaisseur |

Composants d'une cheminée :

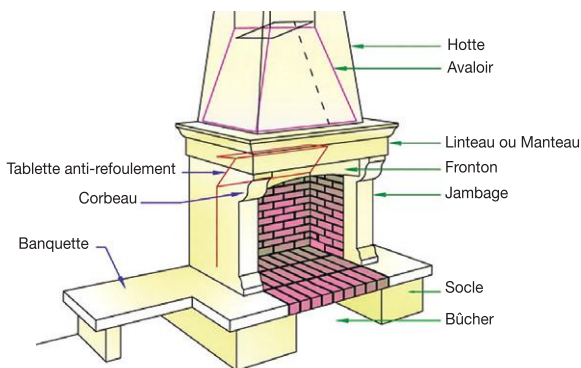

LA PIERRE
DE TUFFEAU



CARRIÈRES
MAQUIGNON
HAIMS - USSEAU - VILLENTOIS

Un matériau noble

ET RECONNU AU NIVEAU NATIONAL



Credit Photo : Entreprise Lefèvre - Nantes

Véritable référence dans le domaine de la pierre, le tuffeau d'Usseau est recommandé par tous les professionnels. Extrait à une profondeur de 15 mètres, ce matériau noble et exigeant affiche des qualités qui lui valent une grande renommée nationale. Pour l'habitat particulier, ou la restauration de monuments historiques, nous élaborons ensemble votre projet. À partir de blocs bruts de 3 à 9 tonnes, extraits dans notre carrière, nous sommes en mesure de vous proposer des tranches de

différentes épaisseurs et hauteurs. Une opération effectuée en suivant un cahier des charges très rigoureux, dans le respect du lit de pose de la pierre au moment de l'extraction. Des éléments sciés six faces, de 10 cm minimum en épaisseur, jusqu'à des longueurs de 2,50 m, des découpes sur mesure et adaptables aux spécificités architecturales de chaque région. Depuis août 2014, nous sommes en mesure de vous fournir également du Tuffeau de Villentois (Indre).

LA PIERRE
DE TUFFEAU



Un matériau noble

ET RECONNU AU NIVEAU NATIONAL



Stock de pierres pré-sciées sur palette

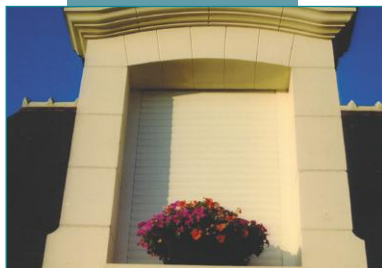

Lucarne avec fronton chapeau de gendarme



Lucarne avec fronton triangulaire

| | |
|---|---|
| Pierres pré-sciées 6 faces | Unité de vente : le m ³ |
| Éléments 4 faces sciées : tranches ou bandes | Unité de vente : le m ³ |
| Éléments de corniche ou de bandeau | Unité de vente : le mètre linéaire |
| Pierres de placage (ép. <10 cm) | Unité de vente : le m ² |
| Découpes spécifiques (évidement en L ou en U, claveaux, feuillure...) | Unité de vente : à l'unité (prix sur demande) |

Encadrement avec plate-bande :

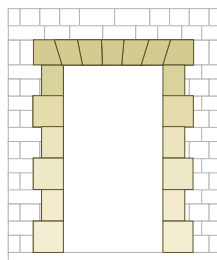
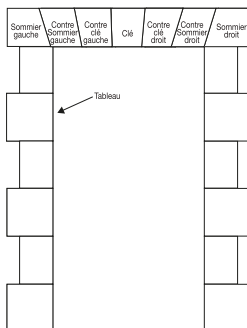

Différents styles de frontons de lucarnes :

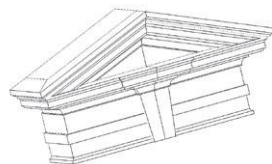
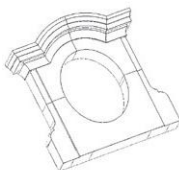



Une utilisation innovante

POUR LES GRANULATS



Les gabions à mailles soudées connaissent un développement important depuis plusieurs années. Un succès qui tient notamment aux multiples usages que nous pouvons vous proposer pour ce type de produits. Pour l'aménagement extérieur ou paysager, mobilier urbain, clôtures, murs et murets, nos gabions en pierre de Haims vous offrent une solution durable. Tous les éléments qui composent la cage sont en effet galvanisés. Le soutènement d'ouvrages, de chaussées ou de talus, la stabilisation de sols, la lutte contre l'érosion, la protection de

berges, la construction de murs anti-bruits, trouvent également des applications esthétiquement innovantes avec notre produit. Réalisés en électrosoudure, avec des mailles de 10 cm x 5 cm, nos gabions sont prêts à poser. Quatre formats différents sont à votre disposition et nous pouvons vous livrer les gabions et les mettre en place si nécessaire. Nous avons également la possibilité de remplir ou de mélanger les cages avec d'autres couleurs de granulats. Nos stocks permanents nous permettent de répondre très rapidement à vos demandes.



Une utilisation innovante POUR LES GRANULATS



Exemple de gabion
de 2 m x 0,5 m x 1 m



Système de levage intégré
pour faciliter la manutention



Maille de 10 cm x 5 cm

| | |
|---|---|
| Prêt à poser | Maille de 10 cm x 5 cm |
| Pierres vibro-compactées | Galvanisation de tous les éléments |
| Possibilité de mise en place | Complémentarité avec la pierre de taille |
| Système de levage intégré pour faciliter la manutention | Stock permanent de gabion rempli |
| Gabion électro-soudé simple fil de 4,5 mm | Remplissage avec d'autres couleurs de granulats |

DIFFÉRENTS STYLES DE GABIONS

▼ GABION 0,25 M³

1 m x 0,5 m x 0,5 m - Poids : 425 kg +/-

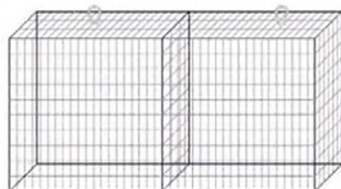

GABION 1 M³ ▶

2 m x 0,5 m x 1 m
Poids : 1700 kg +/-



▲ GABION 0,5 M³

2 m x 0,5 m x 0,5 m - Poids : 850 kg +/-

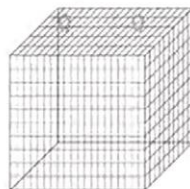

GABION 1 M³ ▶

1 m x 1 m x 1 m - Poids : 1700 kg +/-

ANNEXE 6 - LISTE DU PERSONNEL

LISTE DU PERSONNEL

| Nom Prénom | Date de Naissance | Poste occupé | Date d'Entrée dans l'entreprise |
|----------------------|-------------------|---------------------------------------|---------------------------------|
| MAQUIGNON Dominique | 01/01/1959 | Gérant | 01/04/1986 |
| MAQUIGNON Loïc | 15/05/1978 | Responsable de carrière | 01/07/1997 |
| MAQUIGNON Franck | 09/06/1979 | Responsable Transport | 01/08/1998 |
| THOUVENIN Fabrice | 30/07/1962 | Ouvrier spécialisé | 01/01/2001 |
| MAQUIGNON Isabelle | 17/10/1971 | Responsable administrative | 01/01/2002 |
| BESNAULT Pascal | 16/04/1963 | Ouvrier spécialisé | 05/01/2004 |
| TRINQUARD Nicolas | 17/01/1977 | Ouvrier spécialisé | 05/01/2004 |
| DURAND Mickaël | 12/07/1975 | Chauffeur poids lourds | 13/04/2004 |
| MAQUIGNON Christophe | 03/02/1987 | Responsable de site | 20/06/2005 |
| POUGER Jérémy | 28/01/1984 | Agent de production | 17/07/2008 |
| MODDE Frédéric | 08/09/1971 | Chef de chantier | 01/02/2010 |
| FORGEON Christian | 11/03/1963 | Mécanicien | 01/08/2011 |
| LANGLOIS Nicolas | 15/06/1995 | Agent de production | 25/02/2014 |
| COLLET Corentin | 25/12/1997 | Chauffeur poids lourds | 01/09/2016 |
| CHEVALIER Christophe | 16/03/1967 | Ouvrier qualifié | 15/10/2018 |
| MASSE Florence | 27/11/1979 | Assistante commerciale | 15/10/2018 |
| MAIGNAN Charlotte | 20/05/1980 | Comptable | 18/02/2019 |
| BAULU Steve | 30/08/1990 | Chauffeur poids lourds | 01/08/2019 |
| PIRONNET Thomas | 09/07/1973 | Ouvrier spécialisé | 04/09/2019 |
| VERCRUYCE Emmanuel | 06/10/1985 | Ouvrier spécialisé | 07/10/2019 |
| BIHEL Catherine | 23/11/1972 | Assistante transport et TP démolition | 04/11/2019 |

ANNEXE 7 - LISTE DU MATERIEL

Liste du matériel

| Immatriculation | Marque | Modèle | Genre | Mis en circul. |
|---|-------------|-------------|-----------------------|----------------|
| Matériels de carrière, atelier, TP | | | | |
| 40E0091C | HITACHI | | Pelle sur chenille | 01/01/1993 |
| 8195137 | MERLO | LEVP28.7EVT | Chargeur télescopique | 01/01/1998 |
| 205MS0103 | HITACHI | EX215 | Pelle sur chenille | 01/01/1998 |
| A7761257 | TEREX | TA35 | Tombereau | 01/01/2001 |
| | HITACHI | ZAXIS46 | Pelle sur chenille | 01/01/2005 |
| JK6CAA0460001 | HITACHI | ZX | Pelle sur pneus | 01/01/2006 |
| 37BF50357 | KOMATSU | SK818 | Chargeur | 01/01/2006 |
| | HITACHI | ZX210 | Pelle sur chenille | 01/01/2006 |
| | MERLO | ELEVP347 | Chargeur télescopique | 01/01/2007 |
| L4FH00J | HITACHI | ZW310 | Chargeur | 01/01/2007 |
| W0914583203B9 | BELL | B30D | Tombereau | 01/01/2007 |
| ET19C80736 | CATERPILLAR | | Chariot élévateur | 01/01/2008 |
| ZX50U2 | HITACHI | ZX50 | Mini pelle | 01/01/2008 |
| 1NO-010303 | HITACHI | ZAXIS60U | Mini pelle | 01/12/2009 |
| 758664 | MANITOU | MA460 | Chargeur télescopique | 01/01/2010 |
| F4GF00L | HITACHI | ZW 220 | Chargeur | 01/01/2011 |
| L4HF00T | HITACHI | | Chargeur | 01/01/2013 |
| 52 | HITACHI | | | 01/02/2013 |
| HCMDCK50V0030 | HITACHI | ZAXIS210 | Pelle sur chenille | 01/05/2015 |
| 2762019 | JCB | 520/40 | Chargeur télescopique | 01/11/2018 |
| LF09-08070 | KOBELCO | SK85 | Pelle sur chenille | 01/06/2019 |
| B5ZC90C-69541 | HITACHI | ZW 310.6 | Chargeur | 01/08/2019 |
| Véhicules camion porteur | | | | |
| CQ-813-XP | MERCEDES | | Camion 6x4 | 30/10/2001 |
| BQ-057-SN | DAF | | Camion 6x4 | 29/06/2011 |
| EG-887-DK | IVECO | | Camion 4x2 | 20/10/2016 |
| EY-665-NV | DAF | | Camion 8x4 | 27/06/2018 |

| Immatriculation | Marque | Modèle | Genre | Mis en circul. |
|-------------------------------------|---------------|--------------------|-------|----------------|
| Véhicules Tracteurs routiers | | | | |
| BJ-250-WD | MERCEDES BENZ | Tracteur routier | | 04/03/2011 |
| CE-342-BH | DAF | Tracteur routier | | 17/04/2012 |
| CF-271-NL | DAF | Tracteur routier | | 24/05/2012 |
| CW-886-DG | RENAULT | Tracteur routier | | 24/06/2013 |
| CZ-038-DD | DAF | Tracteur routier | | 01/10/2013 |
| DB-974-RW | DAF | Tracteur routier | | 24/12/2013 |
| EK-292-RP | MERCEDES BENZ | Tracteur routier | | 10/03/2017 |
| FK-785-FC | SCANIA | Tracteur routier | | 20/09/2019 |
| FK-410-TR | SCANIA | Tracteur routier | | 10/10/2019 |
| Véhicules Remorques | | | | |
| CA-887-AP | BENALU | Céréalière | | 13/08/1992 |
| DC-079-SD | CIF | Benne | | 04/06/2002 |
| CA-105-AQ | STAS | Benne TP | | 09/06/2004 |
| CL-254-LH | TRAX | Porte-char | | 03/09/2007 |
| CS-114-QN | LECITRAILE | Plateau | | 16/04/2008 |
| CY-685-HT | GOURDON | Remorque > 3,5t | | 01/08/2008 |
| AM-966-VW | STAS | Fond-mouvant | | 04/03/2010 |
| CD-155-NX | MENCI | Benne | | 03/04/2012 |
| CQ-739-AW | STAS | Benne | | 22/01/2013 |
| CQ-599-AW | STAS | Benne | | 22/01/2013 |
| CQ-784-SL | STAS | Benne | | 12/02/2013 |
| DR-072-FN | KRONE | Tautliner | | 04/05/2015 |
| EE-115-AY | STAS | Fond-mouvant bâché | | 20/07/2016 |
| EE-833-LA | TRAX | Porte-caisson | | 04/08/2016 |
| FE-716-YJ | STAS | Benne | | 27/03/2019 |
| FN-285-ND | KASSBOHRER | Plateau | | 05/02/2020 |

| Immatriculation | Marque | Modèle | Genre | Mis en circul. |
|---|--------------|------------|--------------------------------|----------------|
| Matériels pour la découpe de pierres | | | | |
| | BLANC | | Guillotine | 02/12/1996 |
| DM 3000 / SP 2 | CEBE ESCANDE | | Débiteuse disque 3000 | 15/10/1999 |
| GB520 | THIBAUT | | Polissoir à plat | 14/02/2000 |
| | PERRIER | | Haveuse | 02/03/2000 |
| | BLANC | | Haveuse | 29/11/2001 |
| Linsurfas | ESCANDE | | Chaîne de polissage | 06/08/2003 |
| | GRACIA | | Débiteuse | 22/10/2003 |
| | GRACIA | | Tournebloc | 06/12/2004 |
| | OMAG | | Tour à pierre | 16/11/2007 |
| | BENETTI | | Chassis à Courroie diamantée | 30/11/2007 |
| DGA 1000 / SP2 | CEBE ESCANDE | | Débiteuse disque 1000 | 30/09/2009 |
| TC1350 | THIBAUT | | Débiteuse à commande numérique | 22/12/2011 |
| | ESCANDE | | Débiteuse | 16/09/2013 |
| | VAMO | | Haveuse | 30/09/2014 |
| | VAMO | | Haveuse | 30/09/2014 |
| | CHAUVET | | Chassis à Câble | 13/11/2014 |
| | REXO | | Guillotine | 05/11/2015 |
| S-1500PS | GRACIA | | Débiteuse disque 1500 | 31/03/2017 |
| Véhicules utilitaires | | | | |
| DB-249-FR | PEUGEOT | | 306 Véhicule Utilitaire | 13/01/1998 |
| 1108-TZ-86 | CITROEN | JUMPY | Véhicule Utilitaire | 21/07/1998 |
| AM-118-NR | IVECO | DAILY | Véhicule Utilitaire | 01/01/2003 |
| 1865-VE-86 | PEUGEOT | PARTNER | Véhicule Utilitaire | 13/05/2004 |
| 4366-VJ-86 | CITROEN | C15 | Véhicule Utilitaire | 31/05/2005 |
| CN-310-RD | RENAULT | MEGANE III | Véhicule Utilitaire | 06/08/2007 |
| CK-587-FK | RENAULT | MASTER III | Véhicule Utilitaire | 30/08/2012 |
| DP-426-QP | RENAULT | MEGANE III | Véhicule Utilitaire | 09/03/2015 |
| DV-529-FJ | RENAULT | MASTER III | Véhicule Utilitaire | 26/08/2015 |
| Autres Matériels | | | | |
| | | | Broyeur à marteau | 05/05/1989 |
| 203140341 | | | Pont Bascule 50 T | 17/08/2000 |
| | | | Crible | 02/04/2001 |
| 210370493 | | | Pont Bascule 30 T | 07/09/2010 |